WARSTWY ISTNIEJĄCE

1	PAPA DACHOWA	3,0mm
2	PAPA DACHOWA	3,0mm
3	WEŁNA SZKLANA	10,0cm
4	PAPA DACHOWA	3,0mm
5	PŁYTA PILŚNIOWA	1,8mm
6	WEŁNA SZKLANA	5,0cm
7	BLACHA TRAPEZOWA T55 (gr.=0,7-1,0mm)	5,5cm
8	PŁATWIE IPN240 / C240	24,0cm
9	KRATOWNICA	

C1

WARSTWY ISTNIEJĄCE

1	PŁYTA WARSTWOWA (RDZEŃ PU)	5,0cm
2	PODKONSTRUKCJA RK120x4	12,0cm
3	SŁUPY – 2xC220 SKRATOWANIE L40x40x5	

S1

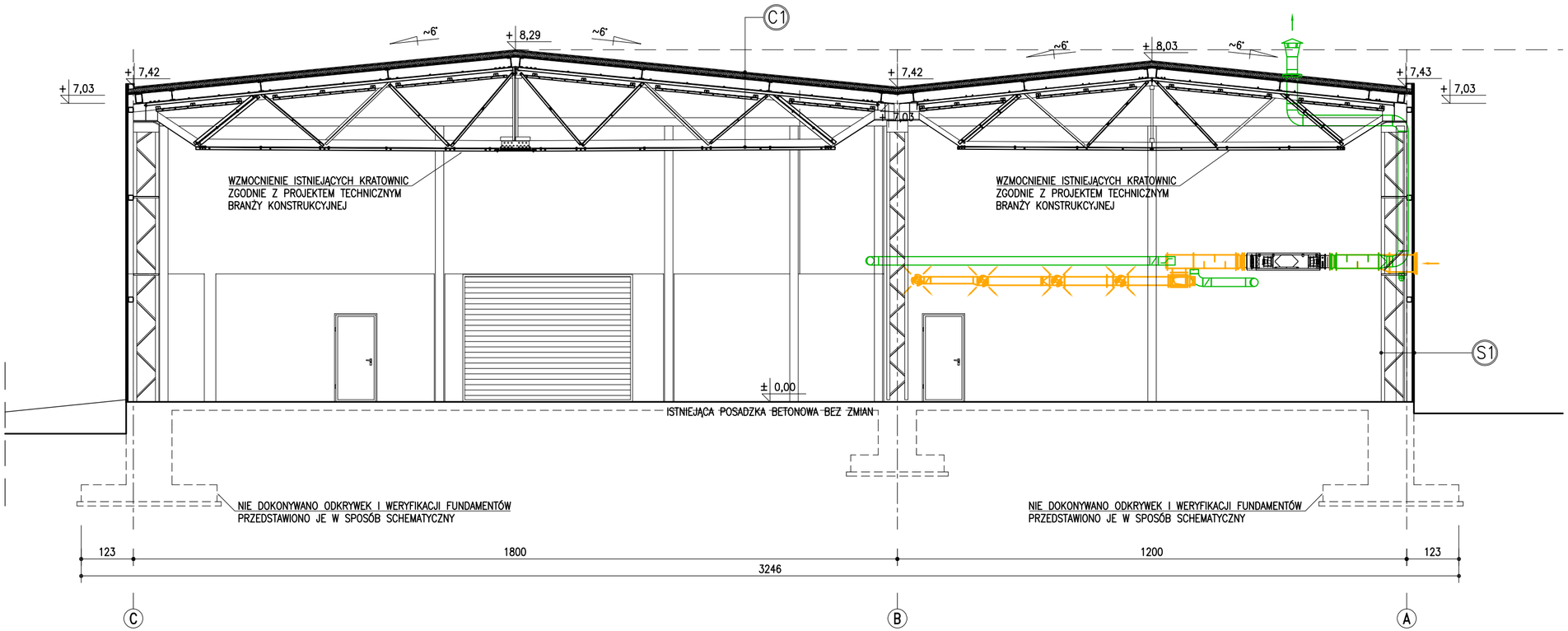

UWAGI:

1. ELEMENTY DODATKOWE TAKIE JAK OKNA DACHOWE, WYŁAZY, WYWIETRZAKI ITP. ORAZ RYNNY I RURY SPUSTOWE MONTOWAĆ WG INSTRUKCJI PRODUCENTA
2. ISTNIEJĄCE ŻELIWNE RURY SPUSTOWE ZLOKALIZOWANE W BUDYNKU NALEŻY WYMIENIĆ NA NOWE WYKONANE Z RUR PVC
3. ISTNIEJĄCĄ INSTALACJĘ HYDRANTOWĄ WRAZ Z ISTNIEJĄCYMI HYDRANTAMI NALEŻY ZDEMONTOWAĆ.
4. ISTNIEJĄCE WEJŚCIA INSTALACJI ZEWNĘTRZNYCH W BUDYNKU, ZASILAJĄCE INSTALACJE PPOŻ NALEŻY TRWALE ZAŚLEPIĆ I ODCIĄĆ
5. ODPOWIETRZENIE PIONÓW KANALIZACJI ORAZ ELEMENTY WENTYLACJI MECHECHANICZNEJ WYKONAĆ WG PROJEKTU BRANŻY SANITARNEJ
6. WSZYSTKIE WYKORZYSTYWANE WYMIARY DO WCZEŚNIEJSZEGO PRZYGOTOWANIA ELEMENTÓW SPRAWDZIĆ PONOWNIE NA BUDOWIE
7. ELEMENTY KONSTRUKCYJNE WYKONAĆ WG PROJEKTU TECHNICZNEGO KONSTRUKCJI
8. INSTALACJE SANITARNE I ELEKTRYCZNE WYKONAĆ WG BRANŻOWYCH PROJEKTÓW TECHNICZNYCH
9. RYSUNKI ARCHITEKTURY ROZPATRYWAĆ ŁĄCZNIE Z CZĘŚCIĄ OPISOWĄ I BRANŻOWYMI PROJEKTAMI TECHNICZNYMI
10. SUWNICE MONTOWAĆ ZGODNIE Z ZALECENIAMI I INSTRUKCJĄ PRODUCENTA, UWZGLĘDNIAJĄC MONTAŻ ICH PODKONSTRUKCJI W ODSUNIĘCIU O MIN. 25cm OD ISTNIEJĄCEJ DYLATACJI POSADZKI
11. DOKŁADNĄ ILOŚĆ ROZMIESZCZENIE I WYSOKOŚĆ ODBOJNIC UZGODNIĆ Z INWESTOREM NA ETAPIE REALIZACJI INWESTYCJI
12. WSZYSTKIE URZĄDZENIA ORAZ ELEMENTY ZOSTAŁY WSKAZANE JAKO PRZYKŁADOWE, W CELU OKREŚLENIA ICH PARAMETRÓW TECHNICZNYCH. MOŻLIWE JEST ZASTOSOWANIE INNYCH MATERIAŁÓW/URZĄDZEŃ O TAKICH SAMYCH PARAMETRACH

± 0,00 - P.P.P.=23,20 m.n.p.m.

Jednostka projektowa:
PROJEKTOWANIE ARCHITEKTONICZNE
KOMPLEKSOWA OBSŁUGA W ZAKRESIE PROJEKTOWANIA BUDYNKÓW MIESZKALNYCH JEDNO I WIELORODZINNYCH, UŻYTECZNOŚCI PUBLICZNEJ I INNYCH INWESTYCJI
mgr inż. arch. Dariusz Kędzierski
ul. Eugeniusza Kwiatkowskiego 1/12 A
71-004 Szczecin
tel.: +48 607 31 00 94
e-mail: darek@dkedzierski.pl

Prawo autorskie:
PRAWO AUTORSKIE ZASTRZEŻONE
Przedmiotowy projekt/utwór architektoniczny jest chroniony prawem autorskim zgodnie z art.1 i nast. Ustawy o prawie autorskim i prawach pokrewnych z dnia 4 lutego 1994r. (Dz.U. nr 24 poz.83 z 23.02.1994r.) z póz. zmianami

Projektował/imię i nazwisko/nr uprawnień: mgr inż.arch. DARIUSZ KĘDZIERSKI 57/Sz/2000 — Podpis:
Opracował/imię i nazwisko/nr uprawnień: mgr inż.arch. MATEUSZ TOMASZEWSKI — Podpis:
Sprawdził/imię i nazwisko/nr uprawnień: mgr inż.arch. AGNIESZKA PIECUCH 7/ZPOIA/2006 — Podpis:

Projekt/obiekt:
PRZEBUDOWA ORAZ ZMIANA SPOSOBU UŻYTKOWANIA HALI MAGAZYNOWEJ NA PRODUKCYJNO-MAGAZYNOWĄ Z CZĘŚCIĄ SOCJALNO-BIUROWĄ, BUDOWA: PARKINGU, WIATY MAGAZYNOWEJ, FUNDAMENTU ZBIORNIKÓW GAZÓW TECHNOLOGICZNYCH, ŚCIANY OPOROWEJ ORAZ NIEZBĘDNEJ INFRASTRUKTURY TECHNICZNEJ I URZĄDZEŃ BUDOWLANYCH

Adres:
ul. Ziemowita, 71–717 Szczecin, działki nr 1/1, 1/12, 8/1 (obr. 3022), 18/1 (obr. 3031)

Inwestor/użytkownik/adres:
Liftra Spółka z ograniczoną odpowiedzialnością
ul. Dębogórska 34, 71–717 Szczecin

Rysunek/część/temat:
HALA PROD.-MAGAZYNOWA Z CZĘŚCIĄ SOCJALNO-BIUROWĄ
PRZEKRÓJ A-A

Faza: PROJEKT TECHNICZNY | Branża: ARCHITEKTURA

Data:	Skala:	Rys. nr:
06.2026	1:100	PT-5